



INFO KEBAJIKAN

JABATAN BOMBA DAN PENYELAMAT MALAYSIA



PERSOALAN

SUDAHKAN ANDA BERDAFTAR MENJADI

"AHLI"

DALAM SETIAP PERTUBUHAN DI DALAM
JABATAN??



PERLINDUNGAN PEGAWAI BOMBA



SKIM PERLINDUNGAN INSURANS

Skim Perlindungan Insurans

- Kematian
- Kecederaan
- Penyakit kritikal
- Perbelanjaan perubatan (kemalangan)
- Perbelanjaan pembedahan (kemalangan)

Takaful IKHLAS[®]
Skim Takaful Berkelompok JBPM



Skim Takaful KOBOPEM (Ahli)



MCIS INSURANCE

Skim Insurans Kesatuan Pekerja Bomba (Ahli)



Pelan Takaful Anggota PBB dan PBS

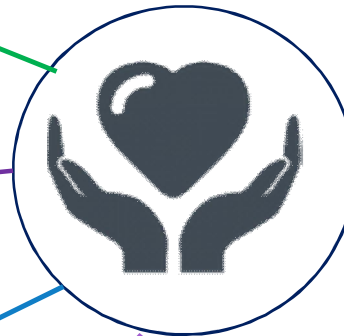

KHAIRAT KEMATIAN



Skim Takaful Berkelompok JBPM
RM 3,000



Persatuan Khairat Kematian JBPM Negeri (Ahli)



Koperasi Bomba dan Penyelamat Malaysia (KOBOPEM) – (Ahli)
RM 3,000



Persatuan Kebajikan JBPM (Ahli)
RM 3,000



Kesatuan Pekerja Bomba dan Penyelamat Semenanjung Malaysia (KPBPSM) – (Ahli)
RM 2,000

MCIS
INSURANCE



TAHUKAH ANDA ????

JUMLAH PEGAWAI BOMBA YANG MENINGGAL DUNIA DAN MENGHADAPI
PENYAKIT KRITIKAL

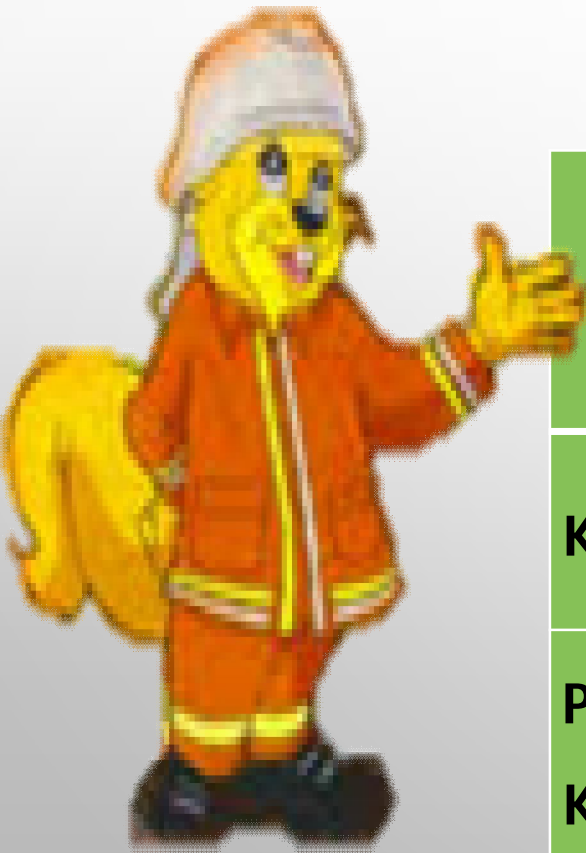

| | 2013 - 2015 <small>(1.5.2013- 30.4.2014)</small> | 2014 - 2015 <small>(1.5.2014- 30.4.2015)</small> | 2015 - 2016 <small>(1.5.2015- 30.4.2016)</small> | 2016 - 2017 <small>(1.5.2016- 30.4.2017)</small> | 2017 - 2018 <small>(1.5.2017- 30.4.2018)</small> | 2018 - 2019 <small>(1.5.2018 - 11.4.2019)</small> |
|----------------------|--|--|--|--|--|---|
| Kematian | 36 | 38 | 37 | 30 | 22 | 28 |
| Penyakit Kritikal | - | 16 | 14 | 12 | 3 | 7 |

STATISTIK PUNCA KEMATIAN

| Punca Kematian /Tahun | 2013- 2014 | 2014- 2015 | 2015- 2016 | 2016- 2017 | 2017- 2018 | 2018 - 2019 |
|--|---------------|---------------|---------------|---------------|---------------|----------------|
| Kanser | 10 | 5 | 9 | 8 | 4 | 3 |
| Jantung | 6 | 10 | 8 | 7 | 4 | 9 |
| Kemalangan | 5 | 6 | 6 | 5 | 5 | 11 |
| Darah tinggi | 0 | 0 | 0 | 1 | 0 | 1 |
| Diabetes | 1 | 5 | 4 | 0 | 0 | 0 |
| Jantung, Diabetes, Darah Tinggi (3 serangkai) | 1 | 2 | 1 | 1 | 0 | 0 |
| Renjatan Elektrik | 0 | 1 | 1 | 0 | 0 | 0 |
| Stroke (Angin Ahmar) | 4 | 1 | 1 | 3 | 0 | 0 |
| Masalah Paru-paru | 2 | 1 | 2 | 1 | 3 | 3 |
| Buah pinggang | 1 | 1 | 0 | 0 | 0 | 0 |
| Penyakit hati | 0 | 2 | 3 | 0 | 1 | 1 |
| Mati mengejut | 0 | 1 | 0 | 0 | 0 | 0 |
| Tidak diketahui | 0 | 2 | 1 | 1 | 1 | 1 |
| Serve Anaphytic Reaction | 0 | 1 | 1 | 0 | 0 | 0 |
| Denggi | 2 | 0 | 0 | 0 | 1 | 0 |
| Sakit dada/ Asthma | 2 | 0 | 0 | 2 | 0 | 0 |
| Demam panas | 1 | 0 | 0 | 0 | 0 | 0 |
| Leukimia | 1 | 0 | 0 | 1 | 0 | 0 |
| Pendarahan Dalam Otak | 0 | 0 | 0 | 0 | 2 | 0 |
| Komplikasi Jantung dan Buah Pinggang | 0 | 0 | 0 | 0 | 1 | 0 |
| JUMLAH KEMATIAN | 36 | 38 | 37 | 30 | 22 | 28 |

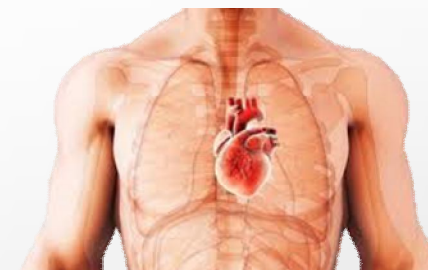

Punca Kematian Pegawai Bomba Bagi Tahun 2013 hingga 2019

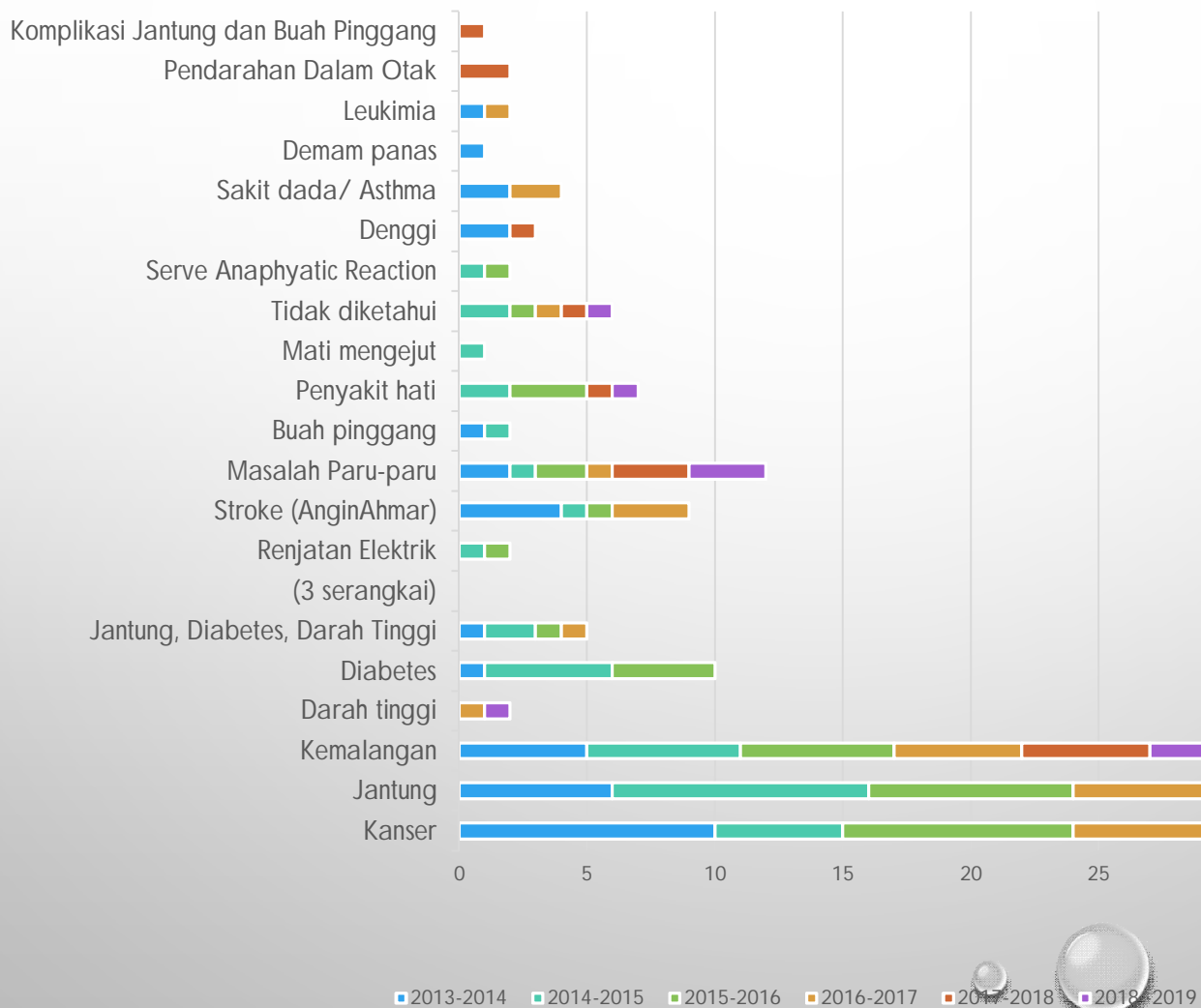



FIKIRKANLAH.. DEMI ORANG TERSAYANG...

